# Я Н В А Р Ь 2027

| | Конкурс «Вьюговей 2027». Коляда | | | | | |
|---|---|---|---|---|---|---|
| | **Понедельник** | **Вторник** | **Среда** | **Четверг** | **Пятница** | **Суббота** |
| | **11.01.2027** | **12.01.2027** | **13.01.2027** | **14.01.2027** | **15.01.2027** | **16.01.2027** |
| **Радио** | Информационная студия: анонс мероприятий недели  | Естественно-научное радио, экология  | Радио на иностранном языке  | Литературно-музыкальная гостиная  | Спортивное радио  | |
| **Рабочие дни в январе 2027: 04.01 понедельник, 05.01 вторник, 06.01 среда.**<br><br>**10.01 воскресенье - генеральная уборка после новогодних каникул** | 11.01 Международный день «спасибо»<br>11.01 День заповедников и национальных парков России<br>С 06.01 по 19.01 Колядки<br>*Разговоры о важном*<br> | *Рождественские чтения*<br>*Анонс детско-родительских встреч «Рождественские посиделки»*<br>*12.01 День горячего чая.*<br>*13.01 Щедрый вечер, Щедрец*<br>14.01 Всемирный день логики<br>17.01 День детских изобретений *(д/з детям принести свои изобретения)*<br>13.01.1872 в России начала работу служба погоды | 13.01 День российской печати. *(буккроссинг, выставка журналов и газет, интервью родителей и опрос педагогов об их подписках на печатные и электронные издания, на соцсети)*<br>Английское Радио: Лондонский кинофестиваль<br> | 14.01 Старый Новый год.<br>14.01.1929 День рождения Московской области.<br>14.01.1814в Петербурге открылась для общего посещения Императорская Публичная библиотека<br>04.01.1785 родился Якоб Людвиг Карл Гримм, немецкий филолог, мифолог, собиратель фольклора, один из братьев Гримм, составивших знаменитое собрание немецких сказок. | 15.01 День зимующих птиц<br>15.01 День шляпы (День головного убора).<br>*Выставка шляп (на Радио)*<br>Спортивное радио:<br>15.01 День фигурного катания<br>*ЮНЭК рекомендует на выходных посетить катки…*<br>15.01 Всемирный день снега | |

| | | | | | | |
|---|---|---|---|---|---|---|
| | |  | | 01.01.1628 родился Шарль Перро («Сказки матушки гусыни, или Истории и сказки былых времен с поучениями», Перро ввел народную сказку в систему жанров «высокой» литературы) | | |
| **Воспитательная работа Проектная деятельность** | Музыкальное развлечение «Крещенский сочельник»  | *Рождественские чтения*<br><br>Эксперименты со льдом  | *Рождественские чтения*<br><br>Настольные и ролевые игры о зимних видах спорта  | *Рождественские чтения*<br><br>«Читательский экспресс»: *«Гензель и Гретель»* | *Снежная битва на прогулке*<br><br>*Рождественские чтения*<br><br>Крещенский сочельник «Как в крещенский вечерок девушки гадали»<br><br>«Нескучный кинозал»: «Снеговик – почтовик» | <br>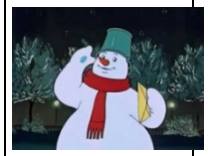 |
| **РППС** | | | | | Итоги конкурса «Вьюговей 2027»  | |
| **Методическая работа и работа с коллективом** | Производственное совещание  | 14.00 zoom Методический вторник 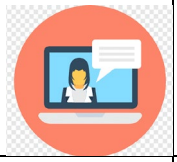 | | | | |
| **Безопасность и медицина** | Кислородный коктейль | Кислородный коктейль | Кислородный коктейль | Кислородный коктейль | Кислородный коктейль | |

| | | | | | | |
|---|---|---|---|---|---|---|
| |  | Проверка детей на предмет личной гигиены, на педикулез и кожные заболевания | День безопасности: «Что делать если…». Ответы на 100 почему о безопасности – что в нашем детском саду помогает сохранить безопасные условия (электроприборы) |  | | |
| **Работа с родителями** | | *Детско-родительские встречи «Рождественские посиделки» 12.01 День горячего чая.* | *Детско-родительские встречи «Рождественские посиделки» 13.01 Щедрый вечер, Щедрец* | | | |

| | Неделя художественного творчества. Выставка детского художественного творчества «Зимняя сказка» | | | | | |
|---|---|---|---|---|---|---|
| | **Понедельник** | **Вторник** | **Среда** | **Четверг** | **Пятница** | **Суббота** |
| | **18.01.2027** | **19.01.2027** | **20.01.2027** | **21.01.2027** | **22.01.2027** | **23.01.2027** |
| **Радио** | Информационная студия: анонс мероприятий недели  | Естественно-научное радио, экология 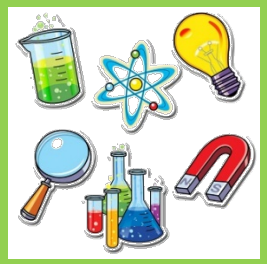 | Радио на иностранном языке  | Литературно-музыкальная гостиная  | Спортивное радио  | |
| | Экологическая акция «Птичья столовая» 18.01 Международный день снеговика 18.01 День рождения детского телевидения  | 19.01 Крещение Господне 20.01 День осведомленности о пингвинах Зимующие птицы и чем их кормить Экологическая акция «Птичья столовая» *Экспозиция птиц и корма для них (на Радио)* 20.01.1775 родился Андре Ампер, французский физик, математик и химик Андре-Мари Ампер: человек, познакомивший мир с электричеством | 20.01 День Республики Крым. Английское Радио: День студента *На примере Гарри Поттера*  20.01 Всемирный день любителей сыра. *Как сделать сыр? Виды сыра. Дегустация сыров.* | 22.01.1904 Родился А. Гайдар 19.01.1865 родился Валентин Серов, русский живописец, классик мировой живописи *Музыка Глинки «Детский альбом» Родное краеведение – рассказ детям про Абрамцево, Поленово*  | Спортивное радио: 19.01 Международный день спорта Зимние олимпийские виды спорта 22.01 Праздник красивой осанки 23.01 День ручного письма (День почерка) 24.01 Международный день эскимо – Ice cream |   |
| **Воспитательная работа Проектная деятельность** | Коллективное панно «Зимний лес», работа с трафаретами | Знакомство с видами корма – изготовление кормушек | Мастер-класс «Сделай сам свою открытку» | «Читательский экспресс»: *«Мальчиш Кибальчиш»* | *Мастер-класс по изготовлению мороженого (из сливок и сгущенки)* | |

| | | | | | | |
|---|---|---|---|---|---|---|
| | 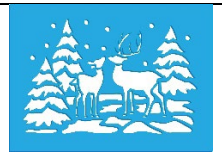 |  | <br>*Мастер-класс:*<br>*Как сделать сыр?*<br>*Виды сыра.*<br>*Дегустация сыров.* | | «Нескучный кинозал»: «Птичья столовая» |  |
| **РППС** | Выставка детского художественного творчества «Зимняя сказка» | Выставка детского художественного творчества «Зимняя сказка» | Выставка детского художественного творчества «Зимняя сказка» | Выставка детского художественного творчества «Зимняя сказка» | Выставка детского художественного творчества «Зимняя сказка» | |
| **Методическая работа и работа с коллективом** | Производственное совещание<br> | 14.00 zoom Методический вторник<br>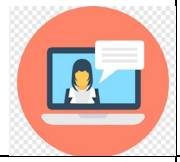 | | |  | |
| **Безопасность и медицина** | Кислородный коктейль<br> | Кислородный коктейль | Кислородный коктейль<br>Проверка основных и запасных путей эвакуации на предмет беспрепятственной эвакуации персонала и воспитанников при возникновении пожара и других ЧС | Кислородный коктейль<br>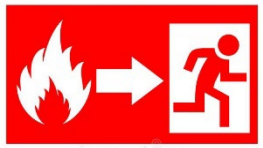 | Кислородный коктейль | |
| **Работа с родителями** | *«ЮНЭК-channel»*<br>*Берем интервью у детей и родителей для фильма народный детский сад* | Экологическая акция «Птичья столовая» | Экологическая акция «Птичья столовая»<br> | Экологическая акция «Птичья столовая» | Экологическая акция «Птичья столовая» | 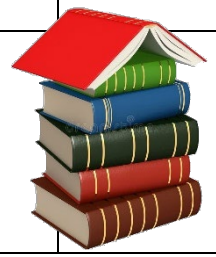 |

| | «В гостях у Деда Мороза» | | | | | |
|---|---|---|---|---|---|---|
| | **Понедельник** | **Вторник** | **Среда** | **Четверг** | **Пятница** | **Суббота** |
| | **25.01.2027** | **26.01.2027** | **27.01.2027** | **28.01.2027** | **29.01.2027** | **30.01.2027** |
| **Радио** | Информационная студия: анонс мероприятий недели  | Естественно-научное радио, экология 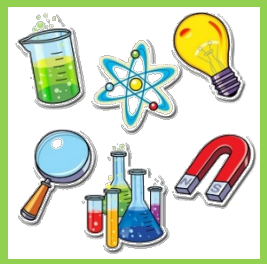 | Радио на иностранном языке  | Литературно-музыкальная гостиная  | Спортивное радио  | |
| | 25.01 Татьянин день *Рассказываем про МГУ, интервью родителей, кто где учился*<br>25.01.1832 родился И. Шишкин *Репродукция картины (на Радио) и несколько конфет «Мишки в лесу»*  | 26.01 День семейных традиций<br>26.01 Всемирный день экологического образования *Экспозиции гербариев, постеры о редких растениях, Красная книга (на Радио)* | 27.01 Снятие блокады Ленинграда (хлеб и весы, сколько граммов блокадного хлеба было положено в блокаду). *С участием школьников.*<br>29.01 День изобретения Автомобиля 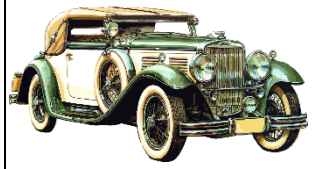<br>Английское Радио: День Робинзона Крузо | 28.01 День без интернета.<br>28.01.1897 (130 лет) родился Валентин Павлович Катаев, писатель, поэт.<br>31.01.1797 (230 лет) Родился Франц Шуберт, композитор, основоположник камерной вокальной музыки.<br>27.01.1879 родился П.П. Бажов – День малахитовой шкатулки<br>27.01.1756 родился В.А. Моцарт  | 29.01 День первооткрывателя в России (в честь открытия Антарктиды Беллинсгаузеном и Лазаревым в 1920 году) *Ледокольный флот*<br>Спортивное радио:<br>30.01 День Деда Мороза и Снегурочки<br>31.01 День наоборот<br>31.01 День Гжели<br>31.01 День зебры<br>28.01 Международный день лего – *состязания по конструированию на основе конструктора «Кубик»* 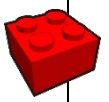 | <br> |

| | | | | | | |
|---|---|---|---|---|---|---|
| **Воспитательная работа Проектная деятельность** | Шкатулки из зеленой бумаги – оригами<br>Раскрашивание «Ящерка»<br>Лепка «Самоцветы» | Работа научной лаборатории: почему Снегурочка, прыгая через костер, превращается в пар, а Деду Морозу в шубе не жарко |  | «Читательский экспресс»:<br><br>Опыты и эксперименты с самоцветами (младшие группы раскрашивают, средние замораживают цветные льдинки в формочках, старшие выращивают кристаллы). | *Состязания по конструированию на основе конструктора «Кубик»*<br><br>«Нескучный кинозал» мультфильм «Серебряное копытце» | |
| **РППС** | Выставка «Хозяйка медной горы» (детское творчество и коллекция камней) | 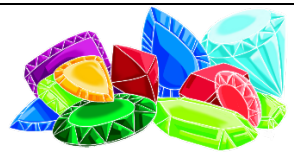 |  | «Гора самоцветов» («По следам Серебряного копытца»): украшаем прогулочные площадки разноцветными льдинками, сделанными детьми | Выставка детских рисунков «Синие цветы гжели» | |
| **Методическая работа и работа с коллективом** | Производственное совещание<br> | 13.30 Встреча трудового коллектива ДОЧУ<br>14.30 zoom Методический вторник |  | | | Рекламная акция «ЮНЭК на улицах города» |
| **Безопасность и медицина** | | | Проведение тренировок по эвакуации при пожаре<br> | | | |
| **Работа с родителями** | *Опрос родителей, кто где учился* | Собираем коллекцию камней и минералов для выставки «Хозяйка медной горы» |  | | @ Электронная газета ЮНЭК<br> | |